

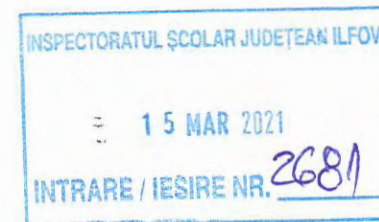

INSPECTORATUL ȘCOLAR JUDEȚEAN
ILFOV



MINISTERUL EDUCAȚIEI ȘI CERCETĂRII



APROB,
Inspector Școlar General
Prof. Adriana STOICA



**PLANUL DE MĂSURI AL COMISIEI JUDEȚENE PENTRU
ÎNSCRIEREA COPILOR ÎN CLASA PREGĂTITOARE
ANUL ȘCOLAR 2021-2022**

LEGISLAȚIE

1. Legea educației naționale nr. 1/2011, cu modificările și completările ulterioare
2. OMEC nr. 3473/10.3.2021 privind aprobarea Metodologiei de înscriere a copiilor în învățământul primar pentru anul școlar 2021-2022 și a Calendarului înscrierii

ATRIBUȚII ȘI RESPONSABILITĂȚI

Comisia județeană de înscriere a copiilor în învățământul primar, cu atribuții conform art. 47 (4) din metodologie;
Comisia de înscriere din unitatea de învățământ, cu atribuții conform art. 48 (2) din metodologie.

Director CJRAE Ilfov

GRUPUL ȚINTĂ

- Toți copiii care împlinesc vârsta de 6 ani până la data de 31 august 2021 inclusiv;
- Copiii care împlinesc vârsta de 6 ani în perioada 1 septembrie – 31 decembrie 2021 inclusiv, dacă nivelul lor de dezvoltare corespunde, în baza unei recomandări.



Nr.crt.	Domeniul de aplicare	Activitatea	Termen	Responsabilitate
1.	Pregătirea înscrierii în învățământul primar	Constituirea Comisia de înscriere din unitatea de învățământ Constituirea Comisia județeană de înscriere a copiilor în învățământul primar Afișarea circumscripțiilor școlare și a planului de școlarizare propus, respectiv numărul de clase pregătitoare alocate, la fiecare unitate de învățământ, inclusiv pe site-ul acesteia, dacă există, și pe site-ul inspectoratului școlar.	17 martie 2021	Conducerile unităților de învățământ cu clase de învățământ primar Conducerea ISJ Ilfov
		Postarea pe site-ul CJRAE/CMBRAE a modelului de cerere – tip pentru evaluarea dezvoltării copiilor care împlinesc vârsta de 6 ani în perioada 1 septembrie – 31 decembrie 2021, inclusiv, și care: <ul style="list-style-type: none">• nu au frecventat grădinița;• s-au întors din străinătate; Afișarea programului de evaluare a copiilor la avizierul și pe site-ul CJRAE/CMBRAE; Postarea pe site-ul inspectoratelor școlare, respectiv al unităților de învățământ cu nivel preșcolar/primar a modelului de cerere-tip (Anexa 1) pentru evaluarea dezvoltării copiilor care au frecventat grădinița și care împlinesc vârsta de 6 ani în perioada 1 septembrie – 31 decembrie 2021, inclusiv.	18 martie 2021	Director CJRAE Comisia județeană de înscriere în clasa pregătitoare din ISJ Ilfov
2	Elaborarea criteriilor de departajare	CRITERII GENERALE a) existența unui certificat medical de încadrare în grad de handicap a copilului; b) existența unui document care dovedește că este orfan de ambii părinți. c) existența unui document care dovedește că este	17.03. - 19.03.2021	Consiliul de Administrație al unității de învățământ Consilierul juridic din ISJ Ilfov



		<p>orfan de un singur părinte; d) existența unui frate/a unei surori înmatriculat/înmatriculate în unitatea de învățământ respectivă. CRITERII SPECIFICE</p> <ul style="list-style-type: none">- Sunt nediscriminatorii;- Se stabilesc în urma consultării cadrelor didactice și a partenerilor sociali – sindicate, consiliu reprezentativ al părinților/asociația de părinți;- sunt aprobate de consiliul de administrație al unității de învățământ, după verificarea de către consilierul juridic al ISJ Ilfov;- Se afișează la sediul unității de învățământ;- Nu se mai modifică după aprobare și afișare.		
3	Afișarea datelor necesare informării părinților	<p>Metodologia de înscriere a copiilor în învățământul primar pentru anul școlar 2021-2022 și Calendarul înscrierii;</p> <ul style="list-style-type: none">• Numărul de clase și de locuri aprobate la clasa pregătitoare prin planul de școlarizare;• Străzile și numerele incluse în circumscripția școlară;• Criteriile generale și criteriile specifice de departajare;• Programul de înscriere și de validare a cererilor, cf. art. 13(6);• Mențiuni privind spațiul în care se desfășoară clasa pregătitoare și fotografii relevante ale acestuia;• Anunțul privind funcționarea TELVERDE – 0 800 080 345 ;• Anunțul privind faptul că aplicația informatică nu permite înscrierea la mai multe unități	19.03.2021	Conducerea unității de învățământ



		<p>de învățământ;</p> <ul style="list-style-type: none"> Anunțul prin care, conform art. 13 (9) din metodologie, ordinea prin care se realizează programarea telefonică nu presupune crearea unei liste de preînscrisiere și/sau acordarea unei priorități la înscriere; Documentele necesare pentru înscriere în învățământul primar; Informații privind programul "Școala după școală", după caz; Numărul de telefon al unității de învățământ la care se pot obține informații privind înscrierea în învățământul primar; Anunțul privind respectarea art. 49 din metodologie: "Prezentarea de înscrieri false la înscrierea în clasa pregătitoare se pedepsește conform legii și atrage pierderea locului obținut prin fraudă." 		
4.	Evaluarea nivelului de dezvoltare al copilului	<ul style="list-style-type: none"> La nivelul unității de învățământ cu nivel preșcolar: pentru copiii care au frecventat grădinița; La CJRAE Ilfov , pentru: <ul style="list-style-type: none"> copiii care nu au frecventat grădinița; copiii care s-au întors din străinătate. 	22.03.2021 - 27.04.2021	Conducerea unității de învățământ preșcolar Conducerea unității de învățământ cu grupe de preșcolari în structură;
		Eliberarea/transmiterea către părinte de către CJRAE a recomandării de înscriere în clasa pregătitoare sau în grupa mare, după caz;	22.03.2021 - 27.04.2021	Conducerea unității de învățământ preșcolar Conducerea unității de învățământ cu grupe de preșcolari în structură
		Transmiterea proceselor-verbale care cuprind listele cu numele copiilor și rezultatele evaluării, respectiv recomandarea de înscriere în clasa pregătitoare sau în grupa mare, după caz, de la unitățile de învățământ	29 aprilie 2021	Conducerea unității de învățământ preșcolar Director CJRAE



		preșcolar sau CJRAE Ilfov, către comisiile județene.		
5.	Afișarea necesarului de acte pentru înscrierea copiilor în clasa pregătitoare	1. Cererea – tip de înscriere; 2. Fotocopia actului de identitate al părintelui; 3. Fotocopia certificatului de naștere al copilului; 4. Recomandarea de înscriere în clasa pregătitoare, pentru copiii care împlinesc 6 ani în perioada 1septembrie – 31 decembrie 2021, inclusiv; 5. Documente doveditoare de îndeplinire a criteriile generale și/sau specifice de departajare, după caz; 6. Declarația-tip pe proprie răspundere cu privire la veridicitatea informațiilor introduse în cerere, în cazul completării sau transmiterii online a cererii; 7. Fotocopia hotărârii judecătorești definitive din care rezultă modul în care se exercită autoritatea părintească și unde a fost stabilită locuința minorului, în cazul părinților divorțați. Fotocopiile sunt certificate conform cu originalul de către secretariatul unității de învățământ, pe baza documentelor originale.	19.03.2021	Conducerea unității de învățământ preșcolar Conducerea unității de învățământ Comisia de înscriere din unitatea de învățământ
6.	Înscrierea copiilor în clasa pregătitoare : Depunerea/transmiterea cererilor-tip de înscriere la unitatea de învățământ, împreună cu celelalte documente; Validarea fișelor de înscriere generate de aplicația informatică; Completarea cererilor-	Prima etapă de înscriere	10.05.2021 – 20.05.2021	
		Repartizarea copiilor la școala de circumscripție	10.05.2021- 11.05.2021	Comisia Națională de înscriere
		Aplicarea criteriilor generale de departajare; Admiterea sau respingerea cererilor prin care se solicită înscrierea la altă școală; decât cea de circumscripție, pe locuri rămase libere; Validarea în CA a listei candidaților admiși; Marcarea în aplicație a acestor cereri.	11.05.2021- 18.05.2021:	Comisia de înscriere din unitatea de învățământ



tip de înscriere de către părinți/ tutori legali instituți/reprezențanți legali.	Repartizarea la școala de circumscripție a copiilor care nu au fost admiși la alte unități din lipsă de locuri și care au exprimat în această fază opțiunea pentru înscrierea în școala de circumscripție;	19.05.2021:	Comisia de înscriere din unitatea de învățământ
	Afișarea în unitățile de învățământ și pe site-ul Inspectoratului Școlar Județean Ilfov a candidaților înmatriculați și a numărului de locuri rămase libere;	20.05.2021	Comisia județeană de înscriere a copiilor în învățământul primar
	A doua etapă de înscriere	21.05.2021 – 04.06.2021	
	Comunicarea și afișarea procedurii de repartizare a copiilor pe locurile disponibile.	21.05.2021	Comisia de înscriere din unitatea de învățământ
	Depunerea/transmiterea la secretariatul unității de învățământ a cererii-tip de înscriere și a documentelor; Validarea cererilor-tip de înscriere .	24.05.2021-31.05.2021	Comisia județeană de înscriere a copiilor în învățământul primar
	Procesarea cererilor-tip de înscriere, în baza procedurii ISJ Ilfov, în limita locurilor disponibile; Completarea în aplicația informatică a datelor din cererile-tip de înscriere pentru candidații admiși;	02.06.2021-03.06.2021	Comisia de înscriere din unitatea de învățământ
	Afișarea la fiecare unitate de învățământ a listelor finale ale copiilor înscriși în clasa pregătitoare;	04.06.2021	Comisia de înscriere din unitatea de învățământ
	Soluționarea de către ISJ Ilfov a cererilor părinților/ tutorilor legal instituți/reprezențanților legali ai copiilor care nu au fost încă înscriși la vreo unitate de învățământ;	01.09.2021-10.09.2021	Comisia județeană de înscriere a copiilor în învățământul primar
7. Elevi cu cerințe	- Elevii cu CES pot fi înscriși în unități de învățământ	Conform	Comisia de înscriere din



	educative speciale	<p>de masă sau special;</p> <p>- În învățământul special sunt înscriși copii cu CES care împlinesc vârsta de 8 ani până la data de 31.08.2021.</p> <p>-La solicitarea scrisă, pot fi înscriși în clasa pregătitoare și copii cu CES cu vârste cuprinse între 6 și 8 ani la data începerii anului școlar;</p> <p>- Înscrierea elevilor cu CES în învățământul special se face EXCLUSIV în baza certificatului de orientare școlară și profesională;</p> <p>- Se respectă toate etapele de înscriere în clasa pregătitoare.</p>	Calendarului înscrierii în clasa pregătitoare	unitatea de învățământ
8.	Învățământul cu predare în limbile minorităților naționale	<p>Înscriere în clasa pregătitoare se face în prima etapă;</p> <p>Se poate stabili un criteriu specific de departajare privind cunoașterea limbii de predare a minorității naționale respective, acesta putând fi aplicat înaintea criteriilor generale de departajare;</p> <p>Pentru verificarea cunoașterii limbii unei minorități naționale, unitățile de învățământ pot organiza examene specifice, pe baza unei proceduri proprii.</p>	Conform Calendarului înscrierii în clasa pregătitoare	Comisia de înscriere din unitatea de învățământ
9.	Învățământul particular	<p>Înscrierea în clasa pregătitoare se face în prima etapă, doar în unitățile de învățământ autorizate sau acreditate;</p> <p>Pot exista proceduri specifice de înscriere;</p> <p>Dacă un copil nu este înmatriculat la unitatea de învățământ particular:</p> <p>- va fi înscris la școala de circumscripție, dacă a fost bifată această opțiune în cererea-tip sau participă la a doua etapă de înscriere;</p> <p>Notă: Toate unitățile de învățământ particular au obligația de a introduce în Sistemul informatic integrat al învățământului din România (SIIR) toți</p>	Conform Calendarului înscrierii în clasa pregătitoare	Comisia de înscriere din unitatea de învățământ

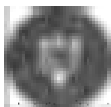

		elevii înmatriculați.		
10.	Unitățile de învățământ cu program integrat de artă și sportiv	Înscrierea în clasa pregătitoare se face în prima etapă de înscriere; - Programul integrat de artă sau sportiv se organizează începând cu clasa I; - Înainte de înscrierea la clasa pregătitoare se poate organiza testarea aptitudinilor copiilor care ar putea parcurge, începând cu clasa I, programul integrat de artă sau sportiv; - Copiii care nu promovează testele de aptitudine pot fi înscriși în clasa pregătitoare în unitatea de învățământ respectivă, putând participa la o nouă testare după terminarea clasei pregătitoare, după caz, în limita locurilor disponibile.	10.05.2021 – 20.05.2021	Comisia de înscriere din unitatea de învățământ
11.	Situațiile excepționale	- copii care împlinesc vârsta de 6 ani până la 31 august 2021 dar pentru care se solicită amânarea înscrierii din motive medicale; - cele care nu se încadrează în Calendarul înscrierii în învățământul primar; În cazul cererilor de amânare a înscrierii, părinții prezintă dovada situației medicale a Copilului; Părinții depun cereri-tip la ISJ Ilfov; - Situațiile privind înscrierea copiilor în învățământul primar care nu se încadrează în Calendar sunt aprobate de ISJ Ilfov;	Conform Calendarului înscrierii în clasa pregătitoare	Comisia județeană de înscriere a copiilor în învățământul primar
12.	Dispoziții finale	• Înscrierea în clasa pregătitoare se face cu respectarea metodologiei și a procedurii ISJ Ilfov; • Prelucrarea datelor cu caracter personal se face cu respectarea prevederilor legale; • Înscrierea/reînscrierea în învățământul preșcolar a copiilor care împlinesc vârsta de 6 ani până la 31	Permanent	



		<p>august 2021 se face doar în baza aprobării ISJ Ilfov de amânare a înscrierii;</p> <ul style="list-style-type: none">• Un copil nu poate fi înscris la mai multe unități de învățământ;• Prezentarea de înscrieri false la înscrierea în clasa pregătitoare se pedepsește conform legii și atrage pierderea locului obținut prin fraudă.		
--	--	---	--	--

Elaborat,

Leana Pelimon

Inspector școlar pentru educație specială/învățământ preșcolar

Nicoleta Stănică

Inspector școlar pentru învățământ primar

Ștefan Pacearcă

Inspector școlar pentru învățământ primar